



CORREGEDORIA REGIONAL

ATA DE CORREIÇÃO ORDINÁRIA
3ª VARA DO TRABALHO DE SOROCABA

Aos 5 dias do mês de fevereiro de 2014, o Excelentíssimo Senhor Desembargador do Trabalho **JOSÉ PITAS**, Vice-Corregedor Regional, em cumprimento ao inciso II do artigo 29 do Regimento Interno, presidiu a Correição Ordinária na unidade, conforme Edital CR nº 1/2014, divulgado em 7/1/2014 no DEJT (Edição Nº 1.388/2014 – Caderno do TRT da 15ª Região – páginas 1 e 2). Presente o Juiz do Trabalho Titular **WALTER GONÇALVES** e a Juíza Auxiliar **ANA MARIA EDUARDO DA SILVA**. Com base nas informações prestadas pela Vara do Trabalho, nos autos de processos analisados e nos dados dos sistemas processuais SAPIG e e-Gestão, apurou-se, no período de 28/2/2013 a 5/2/2014, o seguinte:

1 – ESTRUTURA FUNCIONAL:

(fonte: Assessoria de Apoio aos Magistrados)

JUIZ TITULAR	DESDE
WALTER GONÇALVES	3/11/2010

Afastamentos:

PERÍODO	MOTIVO	SUBSTITUTO
4 e 5/4/13	Dedicação exclusiva ao Pj-e	Não houve
10 e 11/4/13	VT Capivari - Dedicação exclusiva ao Pj-e	Não houve
12/6 a 11/7/13	Férias	ANA MARIA EDUARDO DA SILVA, responsável pela fixação, respondeu pela VT.
2 a 9/9/13	Licença Luto	ANA MARIA EDUARDO DA SILVA, responsável pela fixação, respondeu pela VT.
16/10 a 14/11/13	Férias	ANA MARIA EDUARDO DA SILVA, responsável pela fixação, respondeu pela VT.

2 – JUIZ(ES) AUXILIAR(ES) 28/2/2013 a 22/1/2014:

a) com portaria para atuar na unidade:

(fonte: Assessoria de Apoio aos Magistrados)

NOME	PERÍODO
ANA MARIA EDUARDO DA SILVA	12/4/2010 até hoje – AUXÍLIO FIXO CONTINUADO INTEGRAL



PODER JUDICIÁRIO
JUSTIÇA DO TRABALHO
TRIBUNAL REGIONAL DO TRABALHO DA 15ª REGIÃO



CORREGEDORIA REGIONAL

Afastamentos:

PERÍODO	MOTIVO	SUBSTITUTO
4 e 5/4/13	Dedicação exclusiva ao Pj-e	Não houve
10 e 11/4/13	VT Capivari - Dedicação exclusiva ao Pj-e	Não houve
15/7 a 13/8/13	Férias	Não houve

b) sem portaria específica, com vinculação:

(fonte: SAP 1G)

NOME
ALEXANDRE CHEDID ROSSI
LUCIANA NASR
MARCO ANTÔNIO MACEDO ANDRÉ
MÔNICA MUNIZ BARRETO VOLASCO FOSCHI
PAULO EDUARDO BELLOTI
TONY EVERSON SIMÃO CARMONA
VALDIR RINALDI SILVA

3 – QUADRO DE SERVIDORES (23/1/2014):

a) Lotação:

(fonte: Coordenadoria de Provimento e Vacância)

NOME	CARGO	FUNÇÃO COMMISSIONADA	EXERCÍCIO NA LOTAÇÃO
ANGELO FABIO PERES REVEDILHO	TJA	Fc-05 assistente de juiz	11/5/2012
ARIADNE FARIA CARPINE	TJA	Fc-04 secretário audiência	12/7/2010
CARLOS ALBERTO GONCALVES	TJA	Fc-02 assistente	15/9/2010
FABIO LEMOS HENRIQUES CAVALCANTI (EX.PROV.)	TJA	Fc-02 assistente	4/8/2010
FATIMA REGINA FERREIRA BETE	AJA		14/12/2011
GENI MARCHI PAES (REQ)	-	Fc-01 executante	23/11/2007
IVANILDA PETROCINO DANZIGER MOREIRA	TJA	Cj-03 diretor de secretaria de vt	30/5/2011
LIANA FERNANDES FERRAZ	AJJ		1/12/2010
LUIZ AUGUSTO M. HOMEM DE MELLO E CASTRO	TJA	Fc-04 assistente técnico (vt)	16/11/2004
MARCIA MARIA DOMINGUES REAL SWENSSON	AJJ	Fc-05 assistente de juiz	24/1/2011
MARCIA REGINA FURLANI (REQ)	-	Fc-01 executante	17/1/2013
MARIA LUCIA FORNAZIERI	TJA	Fc-02 assistente	2/5/2001
NELIO CARLOS BORGES	TJA	Fc-04 calculista	10/10/2005
SILVIA RAFAELA VIOTO SANTA ROSSA	TJA	Fc-05 assist diretor de secretaria	1/11/2006
TOTAL DE SERVIDORES DO QUADRO			11
TOTAL DE SERVIDORES EXTRA-QUADRO			3
LOTAÇÃO DE ACORDO COM A RESOLUÇÃO Nº 63 DO CSJT			17-18
LOTAÇÃO IDEAL (DELTA – TRT 15ª REGIÃO)			13



PODER JUDICIÁRIO
JUSTIÇA DO TRABALHO
TRIBUNAL REGIONAL DO TRABALHO DA 15ª REGIÃO



CORREGEDORIA REGIONAL

Obs.: A servidora Márcia Maria Domingues Real Swensson não é contada (Assist. Juiz Fixo).

AJA – Analista Judiciário – área administrativa
AJJ – Analista Judiciário – área judiciária
AJ-OJA – Analista Judiciário – Oficial de Justiça Avaliador
EX. PROV – Exercício Provisório
REQ – Requisitado de Município
TJA – Técnico Judiciário – área administrativa

b) Ausências, exceto férias – 1/2/2013 a 31/12/2013:

(fonte: Serviço de Registros Funcionais e Frequência)

SERVIDOR	MOTIVO	PERÍODO	DIAS
ALTAIR DE MADUREIRA E SILVA	Licença-saúde	15/3/2013	1
	Licença-saúde	2/4/2013	1
	Licença-saúde	7/5/2013	1
	Licença-saúde família	23/5/2013	1
ARIADNE FARIA CARPINE	Compensação Plantão	17 a 20/6/2013	4
CARLOS ALBERTO GONCALVES	Viagem a serviço	22 a 26/4/2013	5
	Compensação recesso	12/8/2013	1
	Compensação recesso	13 a 14/8/2013	2
	Compensação recesso	16/8/2013	1
	Sab/Dom/Feriado intercalado com ausência	17 a 18/8/2013	2
	Compensação recesso	19 a 23/8/2013	5
	Compensação recesso	26 a 30/8/2013	5
	Compensação recesso	4/11/2013	1
FABIO LEMOS HENRIQUES CAVALCANTI	Viagem a serviço	22 a 26/4/2013	5
	Compensação plantão	28/6/2013	1
	Licença-saúde	5/7/2013	1
	Sab/Dom/Feriado intercalado com ausência	6 a 9/7/2013	4
	Compensação plantão	1/3/2013	1
FATIMA REGINA FERREIRA BETE	Licença-saúde	5/7/2013	1
	GENI MARCHI PAES	Ausência-Júri	12/3/2013
Ausência-Júri		19/3/2013	1
Ausência-Júri		21/3/2013	1
Ausência-Júri		26/3/2013	1
Ausência-Júri		2/4/2013	1
Ausência-Júri		4/4/2013	1
Ausência-Júri		9/4/2013	1
Ausência-Júri		16/4/2013	1
Ausência-Júri		18/4/2013	1
Ausência-Júri		23/4/2013	1
Licença-saúde		11 a 12/12/2013	2
IVANILDA PETROCINO DANZIGER MOREIRA		Curso TRT	1/03/2013
	Sab/Dom/Feriado intercalado com ausência	2 a 3/3/2013	2
	Curso TRT	8 a 12/4/2013	5
	Sab/Dom/Feriado intercalado com ausência	13 a 14/4/2013	2



**PODER JUDICIÁRIO
JUSTIÇA DO TRABALHO
TRIBUNAL REGIONAL DO TRABALHO DA 15ª REGIÃO**



CORREGEDORIA REGIONAL

	Curso TRT	19 a 20/9/2013	2
	Curso TRT	5/12/2013	1
LIANA FERNANDES FERRAZ	Compensação plantão	20/5/2013	1
	Compensação plantão	26/6/2013	1
MARCIA MARIA DOMINGUES REAL SWENSSON	Licença-saúde	24 a 30/4/2013	7
	Sab/Dom/Feriado intercalado com ausência	1/5/2013	1
	Licença-saúde	2 a 3/5/2013	2
	Congresso	27 a 28/6/2013	2
	Compensação plantão	18 a 19/11/2013	2
	Licença-saúde	17/12/2013	1
MARCIA REGINA FURLANI	Licença-saúde	4/2/2013	1
	Licença-saúde	24/5/2013	1
	Licença-saúde	26 a 27/6/2013	2
	Compensação plantão	12/8/2013	1
	Compensação eleição	24/9/2013	1
	Licença-saúde	22 a 25/10/2013	4
	Compensação plantão	6/12/2013	1
NELIO CARLOS BORGES	Compensação recesso	6/2/2013	1
	Compensação recesso	28/2/2013	1
	Compensação recesso	25 a 26/4/2013	2
	Licença-saúde	9/8/2013	1
	Sab/Dom/Feriado intercalado com ausência	10 a 11/8/2013	2
	Compensação recesso	26/9/2013	1
	Compensação recesso	2 a 4/12/2013	3
SILVIA RAFAELA VIOTO SANTA ROSSA	Curso TRT	8 a 12/4/2013	5
	Sab/Dom/Feriado intercalado com ausência	13 a 14/4/2013	2
	Licença-saúde família	15/4/2013	1
	Licença-saúde	15/5/2013	1
	Sab/Dom/Feriado	6 a 9/7/2013	4
	intercalado com ausência		
	Compensação plantão	10/7/2013	1
TOTAL DE			121

c) Estagiários (23/1/2014):

(fonte: Área de Controle de Estágio e Voluntariado)

ESTAGIÁRIO	DATA EXERCÍCIO	ENTIDADE
CAROLINE SILVA SERAFIM	16/6/2013	CIEE
KARINA APARECIDA ALEXANDRE	16/11/2012	CIEE

d) Ações de capacitação – 2013 (metas 15 do CNJ e 30, 31 e 32 do TRT-15):

(fonte: Escola Judicial)

JUIZ TITULAR	HORAS
WALTER GONÇALVES	100,5



PODER JUDICIÁRIO
JUSTIÇA DO TRABALHO
TRIBUNAL REGIONAL DO TRABALHO DA 15ª REGIÃO



CORREGEDORIA REGIONAL

(fonte: Seção de Capacitação de Servidores)

SERVIDORES	HORAS
ANGELO FABIO PERES REVEDILHO	13
ARIADNE FARIA CARPINE	159
CARLOS ALBERTO GONCALVES	73
FATIMA REGINA FERREIRA BETE	53
GENI MARCHI PAES	4
IVANILDA PETROCINO DANZIGER MOREIRA	109
LIANA FERNANDES FERRAZ	33
LUIZ AUGUSTO M. HOMEM DE MELLO E CASTRO	53
MARCIA MARIA DOMINGUES REAL SWENSSON	69
MARCIA REGINA FURLANI	11
MARIA LUCIA FORNAZIERI	293
NELIO CARLOS BORGES	13
SILVIA RAFAELA VIOTO SANTA ROSSA	93

4 – QUADRO SINTÉTICO – FASES PROCESSUAIS (1/3/2013 a 31/12/2013):

(fonte: e-Gestão)

FASE	SITUAÇÃO	QTDE
CONHECIMENTO	Aguardando primeira audiência	1146
	Aguardando encerramento da instrução	1089
	Aguardando prolação de sentença	86
	Aguardando cumprimento de acordo	426
	Solucionados pendentes de baixa na fase	2472
	Subtotal	5219
LIQUIDAÇÃO	Pendentes de liquidação	358
	Liquidados pendentes de baixa na fase	534
	Subtotal	892
EXECUÇÃO	Pendentes de execução	3372
	Encerrados pendentes de baixa na fase	30
	Subtotal	3402
TOTAL		9513

5 – INCIDENTES PROCESSUAIS – 1/3/2013 a 31/12/2013:

(fonte: e-Gestão)

TIPO	NOVOS	RESOLVIDOS	PENDENTES
Embargos de Declaração	290	249	104
Exceções de Incompetência	100	17	54
Antecipações de Tutela	3	0	3
Impugnações à Sentença de Liquidação	14	14	14
Embargos à Execução	181	165	283
Embargos à Arrematação	3	1	2
Embargos à Adjudicação	0	0	0
Exceções de Pré-executividade	25	19	12
TOTAIS	616	465	472

6 – RECURSOS – (1/3/2013 a 31/12/2013):



PODER JUDICIÁRIO
JUSTIÇA DO TRABALHO
TRIBUNAL REGIONAL DO TRABALHO DA 15ª REGIÃO



CORREGEDORIA REGIONAL

(fonte: e-Gestão)

TIPO	NOVOS	RECEBIDOS	NÃO RECEBIDOS	BAIXADOS	PENDENTES
Recurso Ordinário	1057	1006	51	10	42
Recurso Adesivo	67	55	3	0	13
Agravo de Petição	107	75	7	8	40
Agravo de Instrumento	31	27	0	0	10
TOTAIS	1262	1163	61	18	105

7 – ORGANIZAÇÃO DA PAUTA DE AUDIÊNCIAS (2014):

(fonte: Vara do Trabalho)

TIPO	DIAS DA SEMANA EM QUE HÁ SESSÕES	TURNO (Manhã/Tarde)	MÉDIA DIÁRIA
INICIAL	De 2ª a 5ª feira	11/03/2014	Manhã/tarde
UNA SUMARÍSSIMO	De 2ª a 5ª feira	10/03/2014	Tarde
UNA ORDINÁRIO	De 2ª a 5ª feira	10/03/2014	Tarde
INSTRUÇÃO	De 2ª a 5ª feira	10/04/2014	Tarde
TENTATIVA DE CONCILIAÇÃO EM EXECUÇÃO	De 2ª a 5ª feira	11/03/2014	Tarde

8 – PRAZOS MÉDIOS:

(fonte: e-Gestão):

a) Conhecimento (01/3/2013 a 31/12/2013):

Do ajuizamento da ação até:		Qtde	Dias
a realização da 1ª audiência	Rito Sumaríssimo	604	103,12
	Exceto Rito Sumaríssimo	1302	112,33
	Total/Média	1906	107,73
o encerramento da instrução	Rito Sumaríssimo	991	161,54
	Exceto Rito Sumaríssimo	1588	282,60
	Total/Média	2579	222,07
a prolação da sentença	Rito Sumaríssimo	641	188,77
	Exceto Rito Sumaríssimo	1166	331,01
	Total/Média	1807	259,89

b) Fase de liquidação (01/3/2013 a 31/12/2013):

Fase de Liquidação		Qtde	Dias
Do início ao encerramento da liquidação	Rito Sumaríssimo	103	316,35
	Exceto Rito Sumaríssimo	346	402,02
	Total/Média	449	359,19

c) Fase de execução (01/3/2013 a 31/12/2013):



PODER JUDICIÁRIO
JUSTIÇA DO TRABALHO
TRIBUNAL REGIONAL DO TRABALHO DA 15ª REGIÃO



CORREGEDORIA REGIONAL

Do Início ao Encerramento da Execução	Qtde	Dias
Ente Privado	578	1211,95
Ente Público	26	1611,38
Total/Média	604	1411,67

9 – MOVIMENTAÇÃO PROCESSUAL/PRODUTIVIDADE DA UNIDADE:

a) Índice de conciliações:

(fonte: e-Gestão)

ANO	RECEBIDOS	CONCILIADOS	ÍNDICE %
2012	2452	870	35,48
2013	2597	727	27,99

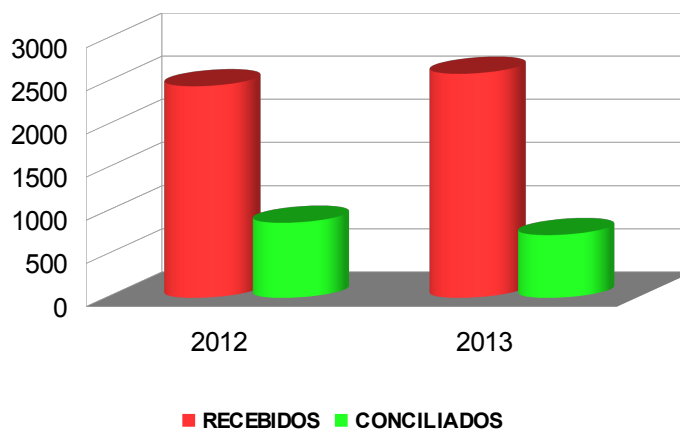

b) Índice de soluções:

(fonte: e-Gestão)

ANO	RECEBIDOS	SOLUCIONADOS	ÍNDICE %
2012	2452	2169	88,46
2013	2597	2203	84,83

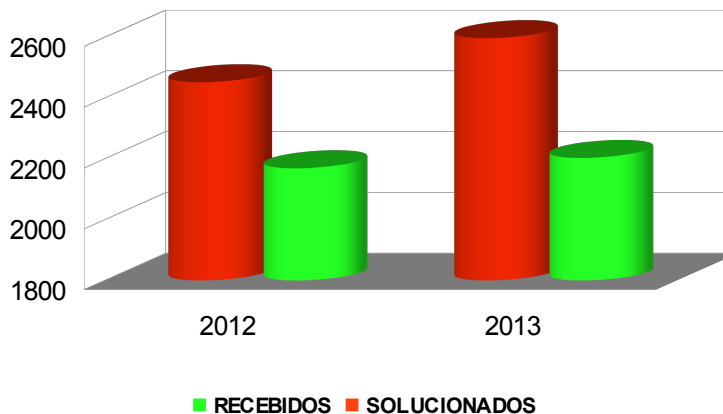

c) Índice de baixas:



PODER JUDICIÁRIO
JUSTIÇA DO TRABALHO
TRIBUNAL REGIONAL DO TRABALHO DA 15ª REGIÃO



CORREGEDORIA REGIONAL

(fonte: e-Gestão)

ANO	RECEBIDOS	BAIXADOS	ÍNDICE %
2012	2452	1868	76,18
2013	2597	2483	95,61

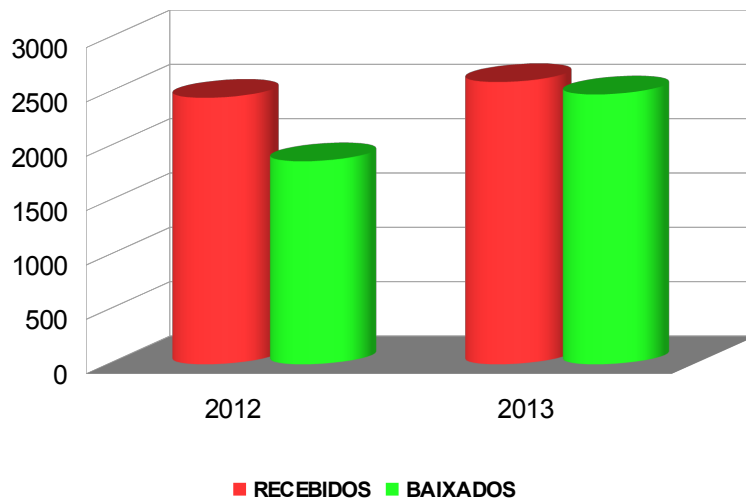

d) Índice de congestionamento (conhecimento):

(fonte: e-Gestão)

ANO	SOLUCIONADOS	ACERVO	NOVOS	RESULTADO %
2012	2169	1772	2452	48,65
2013	2203	1940	2597	51,44

(razão de retenção entre os processos solucionados sobre o acervo mais processos novos em um dado período anual)





PODER JUDICIÁRIO
JUSTIÇA DO TRABALHO
TRIBUNAL REGIONAL DO TRABALHO DA 15ª REGIÃO



CORREGEDORIA REGIONAL

RELATÓRIO DE AUDIÊNCIAS – (28/2/2013 a 22/1/2014):

(fonte: SAP 1G)

Obs.: eventuais divergências podem decorrer do saneamento do banco de dados em virtude da implantação do e-Gestão.

a) Alexandre Chedid Rossi

AUDIÊNCIAS	
UNA PARA RITO SUMARÍSSIMO	1
TOTAL	1

b) Ana Maria Eduardo da Silva

AUDIÊNCIA	
HOMOLOGAÇÃO DE ACORDO EM LIQUIDAÇÃO	19
AUDIÊNCIA DE ESCLARECIMENTO	3
TENTATIVA DE CONCILIAÇÃO EM LIQUIDAÇÃO	3
CONCILIAÇÃO	6
DECISÃO SEM AUDIÊNCIA	8
EMBARGOS DE DECLARAÇÃO	87
EMBARGOS À EXECUÇÃO	54
EXCEÇÕES DE INCOMPETÊNCIA	1
EXCEÇÕES DE PRÉ-EXECUTIVIDADE	1
HOMOLOGAÇÃO COM RATIFICAÇÃO	71
AUDIÊNCIA INICIAL	640
AUDIÊNCIA DE INSTRUÇÃO	342
AUDIÊNCIA DE JULGAMENTO	579
LEILÃO	1
AUDIÊNCIA DE RATIFICAÇÃO DE ACORDO	8
AUDIÊNCIA DE RATIFICAÇÃO	39
REGULARIZAÇÃO DA BASE DE DADOS	1
SOLUÇÃO SEM AUDIÊNCIA	6
TENTATIVA DE CONCILIAÇÃO (CONVERSÃO)	1
TENTATIVA DE CONCILIAÇÃO EM EXECUÇÃO	100
UNA -RITO ORDINÁRIO	255
UNA RITO SUMARÍSSIMO	241
TOTAL	2466

c) Luciana Nasr

AUDIÊNCIAS	
AUDIÊNCIA DE JULGAMENTO	5
DECISÃO SEM AUDIÊNCIA	1
TOTAL	6



PODER JUDICIÁRIO
JUSTIÇA DO TRABALHO
TRIBUNAL REGIONAL DO TRABALHO DA 15ª REGIÃO



CORREGEDORIA REGIONAL

d) Luciano Brisola

AUDIÊNCIAS	
AUDIÊNCIA INICIAL	7
AUDIÊNCIA DE INSTRUÇÃO	6
AUDIÊNCIA DE JULGAMENTO	2
SOLUÇÃO SEM AUDIÊNCIA	1
TENTATIVA DE CONCILIAÇÃO EM EXECUÇÃO	3
UNA -RITO ORDINÁRIO	9
UNA PARA RITO SUMARÍSSIMO	7
TOTAL	35

e) Marco Antônio Macedo André

AUDIÊNCIAS	
HOMOLOGAÇÃO COM RATIFICAÇÃO	1
AUDIÊNCIA DE RATIFICAÇÃO	1
TOTAL	2

f) Mônica Muniz Barreto Volasco Foschi

AUDIÊNCIAS	
AUDIÊNCIA DE JULGAMENTO	2
TOTAL	2

g) Paulo Eduardo Belloti

AUDIÊNCIAS	
AUDIÊNCIA DE JULGAMENTO	1
TOTAL	1

h) Walter Gonçalves

AUDIÊNCIAS	
AUDIÊNCIA DE RATIFICAÇÃO DE ACORDO	9
AUDIÊNCIA DE RATIFICAÇÃO	22
SOLUÇÃO SEM AUDIÊNCIA	4
TENTATIVA DE CONCILIAÇÃO (CONVERSÃO)	1
TENTATIVA DE CONCILIAÇÃO EM EXECUÇÃO	105
UNA -RITO ORDINÁRIO	183
UNA RITO SUMARÍSSIMO	170
TOTAL	1975



CORREGEDORIA REGIONAL

11 - METAS – CNJ E PLANO ESTRATÉGICO DO TRT/15:

(fonte SAP 1G e e-Gestão)

a) Meta 1 do CNJ – 2014 *(julgar quantidade maior de processos de conhecimento do que os distribuídos no ano corrente):*

RECEBIDOS ATÉ 13/1/2014	SOLUCIONADOS	PENDENTES	GRAU DE CUMPRIMENTO %
108	64	44	59,26

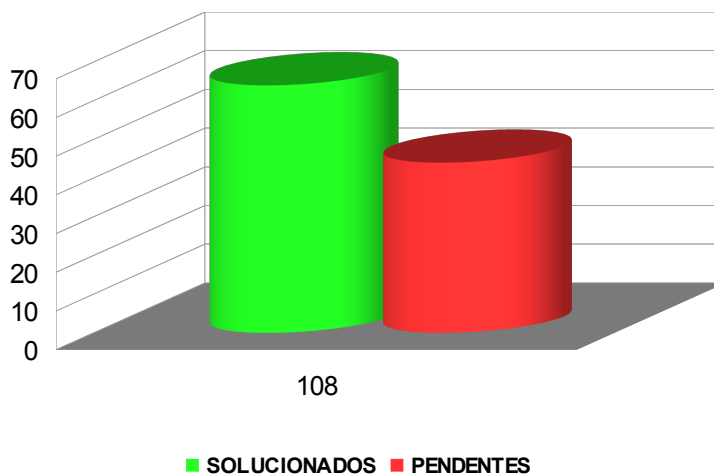

b) Meta 2 do CNJ – 2014 *(identificar e julgar, até 31/12/2014, pelo menos 90% dos processos distribuídos em 2011):*

RECEBIDOS EM 2011	META	SOLUCIONADOS	PENDENTES NA META	GRAU DE CUMPRIMENTO %
2203	1982,7	2203	0	100

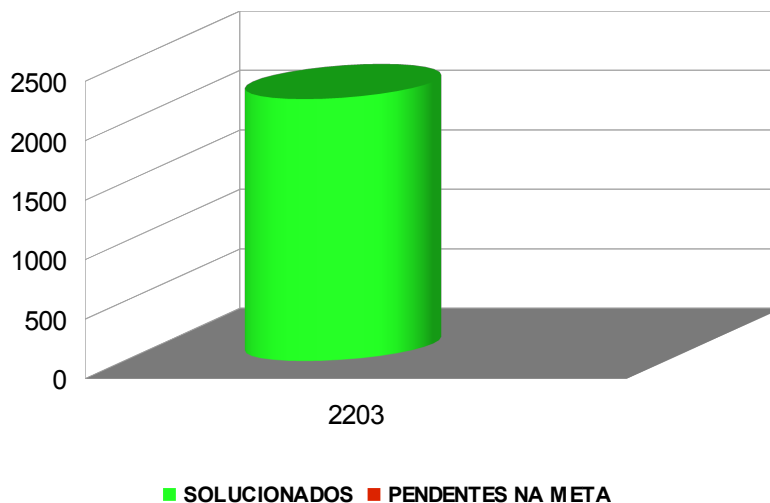



PODER JUDICIÁRIO
JUSTIÇA DO TRABALHO
TRIBUNAL REGIONAL DO TRABALHO DA 15ª REGIÃO



CORREGEDORIA REGIONAL

c) Meta 2 do CNJ – 2014 (*identificar e julgar, até 31/12/2014, pelo menos 80% dos processos distribuídos em 2012:*

RECEBIDOS EM 2012	META	SOLUCIONADOS	PENDENTES NA META	GRAU DE CUMPRIMENTO %
2459	1967,2	2172	0	100

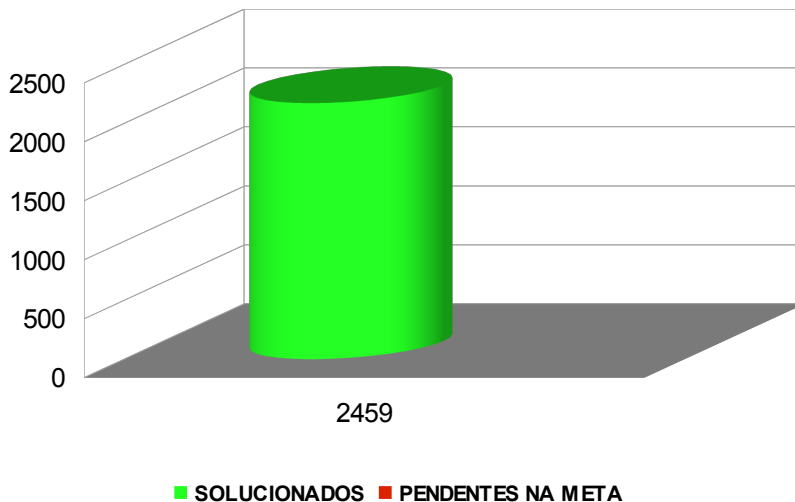

d) Meta 7 do TRT 15ª Região – 2014 (*baixar para 0% o índice de processos antigos no 1º grau – protocolo anterior a 2 anos:*

ANO	RECEBIDOS	SOLUCIONADOS	SALDO
2006	1618	1400	0
2007	1779	1779	0
2008	1766	1767	0
2009	2147	2142	5
2010	2073	2050	23
2011	2203	2016	187
2012 (até 13/1/2012)	100	82	18
TOTAL	11686	11236	233
ÍNDICE ALCANÇADO %			3,85
GRAU DE CUMPRIMENTO %			96,15

e) Meta 17 do TRT 15ª Região – 2014 (*reduzir para 50% a taxa de congestionamento na fase de execução:*

BAIXADOS	ACERVO	INICIADOS	RESULTADO%
783	3332	733	80,74



**PODER JUDICIÁRIO
JUSTIÇA DO TRABALHO
TRIBUNAL REGIONAL DO TRABALHO DA 15ª REGIÃO**



CORREGEDORIA REGIONAL

12 – PENDÊNCIAS – 22/1/2014:

(fonte: SAP 1G e e-Gestão):

NATUREZA		QUANTIDADE	DATA MAIS ANTIGA
CARGAS VENCIDAS	Advogados	14	16/9/2013
	Peritos	62	19/7/2013
	Procuradores Públicos	0	-
BACENJUD		0	
BNDT		838	

13 – ARRECADAÇÃO – 01/3/2013 a 31/12/2013:

(fonte e-Gestão)

CUSTAS	IMPOSTO DE RENDA	EMOLUMENTOS	CONTRIBUIÇÃO PREVIDENCIÁRIA
R\$ 146.874,14	R\$ 290.640,78	R\$ 856,17	R\$ 1.453.847,65

14 – DETERMINAÇÕES DA CORREIÇÃO ANTERIOR:

Cumpridas.

15 – ITENS DE EXAME E REGISTRO OBRIGATÓRIO (Artigo 18 da Consolidação dos Provimentos da CGJT):

Com base nos autos analisados, verificou-se que o Juízo:

▶ não se pronuncia acerca da admissibilidade dos recursos (processo nº 2311-66.2012, por amostragem). Determina-se que proceda referido pronunciamento, com fulcro no inciso I do art. 18 da Consolidação dos Provimentos da Corregedoria Geral da Justiça do Trabalho;

▶ registra no sistema SAPIG os atos processuais relevantes;

▶ faz uso das ferramentas eletrônicas BACENJUD (787 protocolos em 2013), RENAJUD, INFOJUD (processo nº 238700-81.2003, por amostragem) e demais convênios;

▶ não procede, quando cabível, à liberação do depósito recursal por ocasião da sentença de liquidação (processo nº 463-44.2012, por amostragem). Determina-se que proceda à referida liberação, quando cabível, com fulcro na alínea “d” do inciso V do art. 18 da Consolidação

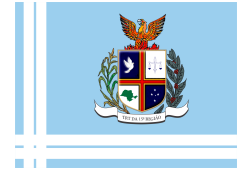

CORREGEDORIA REGIONAL

dos Provimentos da Corregedoria-Geral da Justiça do Trabalho;

▶ determina a citação dos sócios quando da desconsideração da personalidade jurídica da empresa executada (processos nº 50100-03.2008 e 463-44.2012, por amostragem).

Quanto aos demais aspectos (assiduidade dos magistrados, pauta de audiências e principais prazos) encontram-se registrados nos itens 7, 8 e 10.

16 - RECOMENDAÇÕES:

▶ controle direto na tramitação dos processos das metas do CNJ e do Plano Estratégico do TRT, assim como a implantação do sistema de autuação integrada com a 2ª instância, se for o caso;

▶ observância às regulamentações da Lei 11.788/2008, aos Atos Regulamentares nºs 1 e 5/2009 e ao Comunicado da Presidência nº 18/2012, assim como à Recomendação GP nº 2/2013, no que pertine aos estagiários;

▶ encaminhamento de cópia de sentenças que reconheçam conduta culposa do empregador em acidente de trabalho para a respectiva unidade da Procuradoria Geral Federal, nos termos do Ofício Circular TST.GP nº 615/2012, de 18.5.2012 e da Recomendação Conjunta GP.CGJT 2/2011;

▶ consulta prévia ao sítio do E. TST (emissão de CNDT) quando da liberação de valores sobejantes ao executado, no caso de não existirem na unidade outras execuções em curso, para disponibilização de numerário a outras unidades;

▶ prioridade na utilização do malote digital, correio eletrônico, canal DIRETOR e o mensageiro instantâneo PSI, em detrimento do uso de telefone, para redução dos gastos com telefonia e papel;

▶ exposição da Bandeira do Tribunal (aprovada pelo Tribunal Pleno na Sessão Ordinária de 2/10/2003 – Processo VP nº 12/2003), na sala de audiências, do lado esquerdo da bandeira do Brasil.

17 – DETERMINAÇÕES:

a) Aos Juízes (Titular, Substituto e Auxiliares) que:

▶ na qualidade de Corregedores Permanentes da Vara do Trabalho, acompanhem o



CORREGEDORIA REGIONAL

movimento diário dos serviços da Unidade Judiciária por meio de relatórios extraídos do Sistema SAPIG e e-Gestão, visando à efetividade da prestação jurisdicional com otimização das rotinas de trabalhos;

- ▶ priorizem a redução dos prazos médios no rito sumaríssimo, assim como no ordinário, estabelecendo como meta o prazo máximo de 15 (quinze) dias para a apreciação dos processos do rito sumaríssimo, conforme determina o inciso III do art. 852-B da CLT;

- ▶ desenvolvam, na hipótese de designação de auxílio fixo, trabalho que importe acréscimo quantitativo de processos instruídos e julgados, somando e não dividindo entre si as funções judicantes, principalmente na fase de execução;

- ▶ apenas efetivem a ordem de inclusão da parte executada no BNDT após a realização de pesquisa junto ao Sistema BACENJUD, conforme estabelecido no § 1º-A do art. 1º da Resolução Administrativa nº 1470/2011 do TST.

b) À Diretora de Secretaria que:

- ▶ promova o saneamento das inconsistências e atrasos dos processos constantes dos relatórios de “processos sem tramitação”;

- ▶ cobre/mantenha a cobrança de cargas vencidas com a fixação de prazo para a devolução dos autos, fixando-se cominações;

- ▶ cumpra sempre os despachos em única etapa;

- ▶ observe o **Comunicado CR** nº 5/2013, o **Comunicado DGCA** nº 32/2012, os **Comunicados GP** nº 15/2012, 37/2012, os **Comunicados GP-CR** nºs 23/2011, 57/2011, 75/2011, 86/2011, 107/2011, 110/2011, 121/2011, 11/2012, 29/2012, 40/2012, 42/2012, 44/2012, 66/2012 e 68/2012, a **Portaria CR** nº 7/2013, a **Portaria GP-CR** nº 55/2013, as **Portarias GP-VPJ-CR** nºs 2/2012 e 4/2013, os **Provimentos GP-CR** nºs 1/2013, 5/2013, 6/2013, 7/2013, 9/2013, 10/2013 e 11/2013, as **Recomendações CR** nºs 1/2013 e 2/2013 e as **Recomendações GP-CR** nºs 1/2011, 2/2011, 3/2011, 4/2012, 5/2012, 6/2012 e 1/2013, todos do TRT da 15ª Região;

- ▶ tramite imediatamente os processos pendentes de prolação de sentença e análise de incidentes processuais (Comunicado GP/CR nº 31/2012, de 25/4/2012);

- ▶ saneie ou mantenha regularizado os bancos de dados do BNDT e do cadastro de



PODER JUDICIÁRIO
JUSTIÇA DO TRABALHO
TRIBUNAL REGIONAL DO TRABALHO DA 15ª REGIÃO



CORREGEDORIA REGIONAL

CPF/CNPJ, assim como o do Sistema e-Gestão;

► remeta os autos conclusos no prazo de 24 horas (inciso I do artigo 190 do CPC) após concluída a juntada das petições e outros expedientes que devam ser despachados (art. 712 da CLT), ressalvada a hipótese do § 4º do art. 162 do CPC;

► dê andamento aos feitos abaixo listados, com as providências a seguir relacionadas:

PROCESSOS	PROVIDÊNCIA(S)
94200-19.2003	Liquidação iniciada em 28/8/2012, cálculo do reclamante apresentado em 8/10/2012, reclamada intimada a impugnar os cálculos em 14/5/2013. Determina-se o imediato cumprimento do item 4 do despacho de folha 321. Recomenda-se à Secretaria que envide esforços para realizar com celeridade a tramitação nas execuções de forma a dar maior efetividade aos julgados.
2498-11.2011	Mandado remetido ao Oficial de Justiça em 18/11/2013. Determina-se que seja cobrado o cumprimento da diligência e/ou a devolução do mandado eis que vencido o prazo para tanto.
54300-53.2008	Determina-se à Secretaria que junte imediatamente as guias GDG protocoladas em 1/7/2013, levando os autos à conclusão para deliberações.
46600-89.2009	Cumprido pelo exequente em 12/9/2013 o quanto determinado no primeiro parágrafo do despacho de folha 218. Determina-se à Secretaria o imediato cumprimento do segundo parágrafo do mesmo despacho.
961-14.2010	Verificou-se excesso de prazo na carga dos autos com o perito contábil, que retirou os autos em 18/10/2013 e os devolveu somente em 3/2/2014. Recomenda-se maior diligência da Secretaria no controle dos prazos assinalados aos peritos. Determina-se, também, que seja cobrada do perito a apresentação do laudo.
117-30.2011 2101-49.2011	Prazo para contrarrazões vencido em 8/7/2013 e 24/7/2013. Determina-se a certificação do vencimento do prazo e a remessa dos autos ao E. TRT, inclusive com relação aos casos em situação análoga.
2289-71.2013 459-70.2013	Prazo vencido para razões finais em 2/12/2013 e 10/12/2013. Determina-se a certificação do vencimento do prazo e a conclusão para proferir julgamento.
28900-47.2002	Prazo vencido para interposição de agravo de petição em 3/7/2013, certificado nos autos à folha 312vº. Entretanto há despachos datados de 25/9/2012 e 13/6/2013, sem lançamento no SAP1G. Determina-se o saneamento no sistema e o cumprimento do disposto na parte final do despacho de folha 314.
22600-44.2004	Prazo vencido para interposição de agravo de petição em 4/7/2013. Determina-se a certificação do prazo e a conclusão dos autos para deliberações.
122300-08.2008 133500-12.2008	Prazo para contraminuta vencido em 4/6/2013. Determina-se a certificação do vencimento do prazo e a remessa dos autos ao E. TRT, inclusive em relação aos demais casos em situação análoga.
137-84.2010	Processo na ocorrência ROS – remetido do oficial à secretaria desde 10/5/2013. Determina-se a imediata juntada do mandado de citação, certificação do prazo e conclusão para deliberações. Deve também ser observada a tramitação preferencial dos presentes autos (idem processo n. 266-26.2011).
299-79.2012	Há petições do tipo CR (contrarrazões) protocoladas em 17/10/2013 e



CORREGEDORIA REGIONAL

274-32.2013	18/10/2013, respectivamente, não juntada aos autos. Determina-se a imediata juntada da petição e a remessa dos autos ao E. TRT, inclusive os casos em situação análoga. Orienta-se, ainda, à Secretaria, a observância do prazo de 24 horas para submeter as petições à apreciação do Juiz, nos termos do art. 712 da CLT c/c art. 190 do CPC.
278-80.2011	Na ocorrência RCJ (recebido para prosseguir) desde 29/4/2013. Determina-se a conclusão dos autos para deliberações quanto ao prosseguimento, inclusive os casos em situação análoga. Orienta-se, ainda, à Secretaria que, após o recebimento do E. TRT, os autos sejam sempre levados à conclusão para deliberações.
152400-58.1999 52400-69.2007	Na ocorrência RCT (recebido pela contadoria) desde 5/9/2013, 20/9/2013, respectivamente. Determina-se a conclusão dos autos para deliberações (inclusive os casos em situação análoga) e que a Secretaria envie esforços para diminuição do tempo que os processos permanecem sob a análise do calculista.
456-23.2010 2126-96.2010	Há movimento “51 – conclusos para julgamento” em aberto gerado em 19/12/2013 e 14/10/2013 no e-gestão, respectivamente. Determina-se o saneamento, devendo o despacho ser atrelado ao movimento 50085.
735-72.2011	Processo na ocorrência ROS – remetido do oficial à secretaria desde 10/5/2013. Determina-se a certificação do prazo e a imediata conclusão dos autos para deliberações, inclusive quanto a notificação da Empresa determinada por Oficial de Justiça.
37600-22.1996	Processo em carga com o Sr. Perito contábil desde 30/8/2013. Determina-se que a Secretaria cobre imediatamente o <i>Expert</i> , nomeando, se for o caso, novo profissional para a elaboração dos cálculos.

18 - MAPEAMENTO GLOBAL DE DESEMPENHO

a) Índice Geral da Unidade:

Período de Apuração	Índice Geral
Fev/2013	0,66
Jun/2013	0,69
Out/2013	0,59

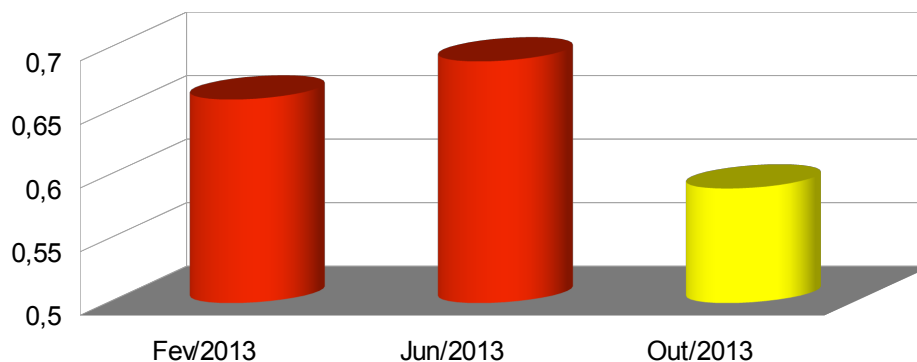



CORREGEDORIA REGIONAL

b) Taxa de congestionamento no Conhecimento:

Obs: taxa de congestionamento no TRT da 15ª Região: 41,7% em 2012 (23º lugar, média nacional: 34,1%)

Data	Índice Alcançado
Fev/2013	0,59
Jun/2013	0,68
Out/2013	0,66

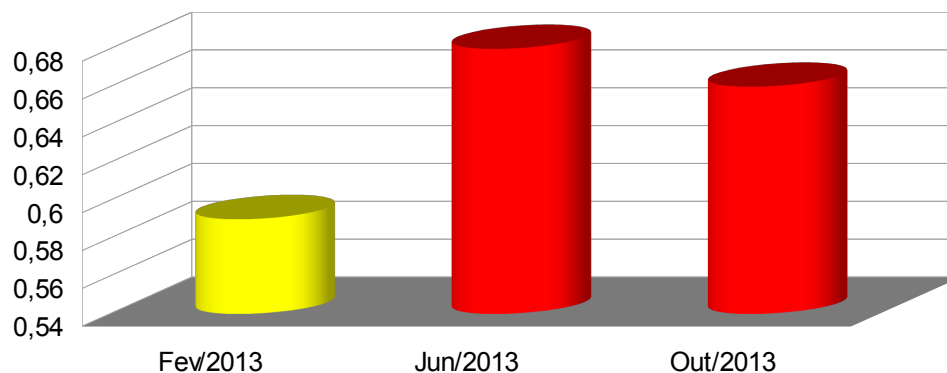

Destaca-se:

- aumento do número de ações ajuizadas: de 2452 processos em 2012 para 2597 em 2013, correspondente a 5,91% .
- há prazos vencidos sem certificação desde 3/6/2013.
- excesso de prazo no agendamento de perícias, assim como na entrega de laudos. Exemplificativamente, citam-se os processos:

Nº 1242-67.2010:

Data	Ocorrência	Vencimento
19/09/12	Carga para elaboração de laudo	19/10/12
19/10/12	Devolução carga – Entrega do laudo	
07/02/13	Prazo esclarecimento sobre laudo	01/03/13
08/02/13	Prazo esclarecimento sobre laudo	16/05/13
06/05/13	Carga ao perito	05/06/13



PODER JUDICIÁRIO
JUSTIÇA DO TRABALHO
TRIBUNAL REGIONAL DO TRABALHO DA 15ª REGIÃO



CORREGEDORIA REGIONAL

24/07/13	Devolução de carga/ laudo	-
07/08/13	Rcte – prazo para manifestação sobre laudo	02/09/13
02/09/13	Rcda – prazo para manifestação sobre laudo	09/09/13
04/10/13	Designada instrução para 22/4/2014	22/04/14

Nº 1798-69.2010:

Data	Ocorrência	Vencimento
13/12/12	Nomeação de perito	
13/12/12	Prazo – partes: quesitos	06/02/13
07/02/13	Prazo – perito: retirada dos autos	01/03/13
22/03/13	Carga para elaboração de laudo contábil	23/04/13
04/06/13	Rcte – prazo para manifestação sobre laudo	02/08/13
10/09/13	Prazo – perito: esclarecimentos sobre laudo	18/10/13
08/11/13	Carga para elaboração de laudo contábil	10/12/13
17/12/13	Devolução de carga	-
18/12/13	Rcda: especificação de provas a produzir	07/02/14

- aumento considerável de dias entre o ajuizamento da ação e a realização da 1ª audiência a saber:

Item do e-gestão	Coreição anterior 27/2/2013 (média de dias)	Correição atual 4/2/2013 (média de dias)	Variação (%)
Variável 263 (aguardando a 1ª audiência) – Rito Sumaríssimo	91,91	103,12	(+)12,20
Variável 264 (aguardando a 1ª audiência) – Rito Exceto Sumaríssimo	105,23	112,33	(+)6,75
Totais	197,14	215,45	(+)9,29

- Não há alongamento do interstício entre as decisões/ despachos e a publicação das intimações atinentes no DEJT.
- Orienta-se ao Juízo que promova o aumento de sessões de audiência por semana, vez que conta com auxílio fixo desde 12/4/2010.



CORREGEDORIA REGIONAL

- Orienta-se que a Secretaria intensifique a gestão de processos visando a redução do acervo constatado no relatório sem tramitação que atualmente encontra-se com 4640 feitos.
- Orienta-se, ainda, o acompanhamento dos prazos para realização de perícias, assim como a necessidade de substituição e/ou destituição de peritos, no caso de demora na entrega de laudos.
- Verifica-se no item 11, d, a existência de 233 processos pendentes na META 7 do TRT da 15ª Região (1/3/2013 a 31/12/2013), havendo inclusive ações sem solução ajuizadas em 2009. Orienta-se a priorização na tramitação dessas feitos.

c) Taxa de Congestionamento na Execução:

Obs: taxa de congestionamento do TRT da 15ª Região: 78,4% em 2012 (20º lugar, média nacional: 70,0%).

- Constata-se que a Unidade apresenta taxa de congestionamento decrescente:

Data	Índice Alcançado
Fev/2013	0,93
Jun/2013	0,91
Out/2013	0,78

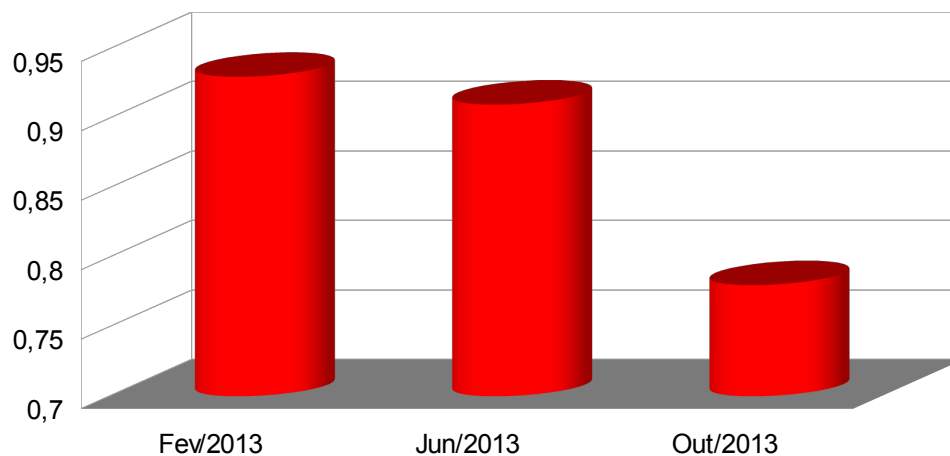



PODER JUDICIÁRIO
JUSTIÇA DO TRABALHO
TRIBUNAL REGIONAL DO TRABALHO DA 15ª REGIÃO



CORREGEDORIA REGIONAL

Destaca-se:

- Observa-se na variável 35.302 (destaque TRT15) do e-gestão a existência de 19 (dezenove) processos com “execução encerrada mas pendente de finalização da fase de execução”, posição em 26/1/2014.
- há prazos vencidos sem certificação desde 3/6/2013.
- Excesso de prazo na análise de cálculos. Exemplificativamente, cita-se o processo:

Nº 94200-19.2003:

Data	Ocorrência	Vencimento
28/08/12	Despacho iniciando liquidação	30/09/12
28/09/12	Cálculos do Reclamante	
14/05/13	Intimação para Impugnação da Reclamada	24/05/13
25/05/13	Impugnação da Reclamada	

- Excesso de prazo na prática de atos executórios. Exemplificativamente, cita-se o processo:

Nº 37600-22.1996:

Data	Ocorrência	Vencimento
09/10/12	Bacen positivo	-
18/10/12	Remetido ao oficial	-
05/06/13	Remetido do oficial à secretaria	-
25/06/13	Expedição de guia para levantamento de valores	-
03/07/13	Remetido ao oficial	-
16/07/13	Remetido do oficial à secretaria	-
30/08/13	Carga para elaboração de laudo pericial contábil	-

- Não há alongamento do interstício entre as decisões/ despachos e a publicação das intimações atinentes no DEJT.
- Orienta-se ao Juízo o aumento de audiências de tentativa de conciliação em execução, considerando que a unidade conta com juiz auxiliar (designação fixa) desde 12/4/2010
- Recomenda-se à Secretaria que envide esforços na redução dos prazos para a prática dos



CORREGEDORIA REGIONAL

atos executórios.

- Recomenda-se ao Juízo a adoção do procedimento premiado (2º lugar) na 2ª Mostra de Boas Práticas Yvelize Borges, intitulado “Utilização ágil de ferramenta eletrônica”, disponível no sítio do TRT da 15ª Região.

19 – ATENDIMENTOS:

Não houve atendimentos.

20 - OBSERVAÇÕES GERAIS:

a) Foi informado pelo Juiz Titular que:

▶ reside na sede da jurisdição.

b) Foi informado pela Juíza Substituta que:

▶ reside na sede da circunscrição.

c) Foi informado pela Diretora de Secretaria que:

▶ não existem autos de processos extraviados, assim como determinação de conclusão sem cumprimento ou processos com autuação pendente;

▶ não possui sob sua subordinação e não está subordinado(a) a servidor, aprovado em concurso público ou não, ocupante de cargo de chefia, direção ou assessoramento ou, ainda, a Magistrado(a) que seja seu cônjuge, companheiro(a) ou parente natural e civil, na linha reta ou colateral, até o terceiro grau, inclusive, e parente por afinidade, na linha reta ou colateral, alcançando ainda o parente colateral de terceiro grau do cônjuge ou companheiro(a);

▶ os serviços terceirizados são utilizados exclusivamente nas funções em que foram contratados;

▶ o edital de correição foi afixado no átrio do Fórum e publicado em jornal local e que foi expedido ofício à OAB local;



**PODER JUDICIÁRIO
JUSTIÇA DO TRABALHO
TRIBUNAL REGIONAL DO TRABALHO DA 15ª REGIÃO**



CORREGEDORIA REGIONAL

► os livros de ponto de servidores, de carga de advogados e peritos, de carga para Juízes, de carga para extração de cópias, de posse e exercício de servidores, assim como os relatórios de Oficiais de Justiça estão de acordo com as normas deste Regional.

c) Foi instalado na data de 16/9/2013, o Núcleo de Gestão de Processos de Execução, cujos trabalhos vêm sendo conduzidos pelo Juiz Tony Everson Simão Carmona, que, nesta oportunidade, apresentou um relatório com as posições atualizadas até 5/2/2014, o qual segue como anexo nesta ata.

21 - ENCERRAMENTO:

Às 17h00 horas do dia 6 do mês de fevereiro de 2014 encerraram-se os trabalhos, e eu, _____ Ayrton Rocha, Coordenador de Apoio ao Vice-Corregedor Regional, lavrei a presente ata, que depois de lida, vai assinada pelo Excelentíssimo Desembargador Vice-Corregedor Regional e pela MM. Juiz Titular da Vara do Trabalho.

**DESEMBARGADOR JOSÉ PITAS
VICE-CORREGEDOR REGIONAL DO TRT DA 15ª REGIÃO**

JUIZ TITULAR DE VARA DO TRABALHO